

RESULTADOS DE LA ENCUESTA REALIZADA
POR EL DEPARTAMENTO DE MARKETING DE LA FEDERACIÓN PROVINCIAL
DE COMERCIO DE PONTEVEDRA, ENTRE LOS DÍAS 18 y 22 DE NOVIEMBRE
DE 2014,
EN LA COMARCA DE PONTEVEDRA
SOBRE EL CONSUMO QUE LOS PONTEVEDRESES VAN A REALIZAR DURANTE
LA NAVIDAD 2014-2015

Para la realización de la presente encuesta se realizaron diversos estudios económicos entre diversos consumidores, asociaciones a nivel local, provincial gallego y nacional.

Cada habitante de la comarca de Pontevedra, según el estudio realizado, va a gastar **306,45.-€** de promedio, distribuidos de la siguiente forma:

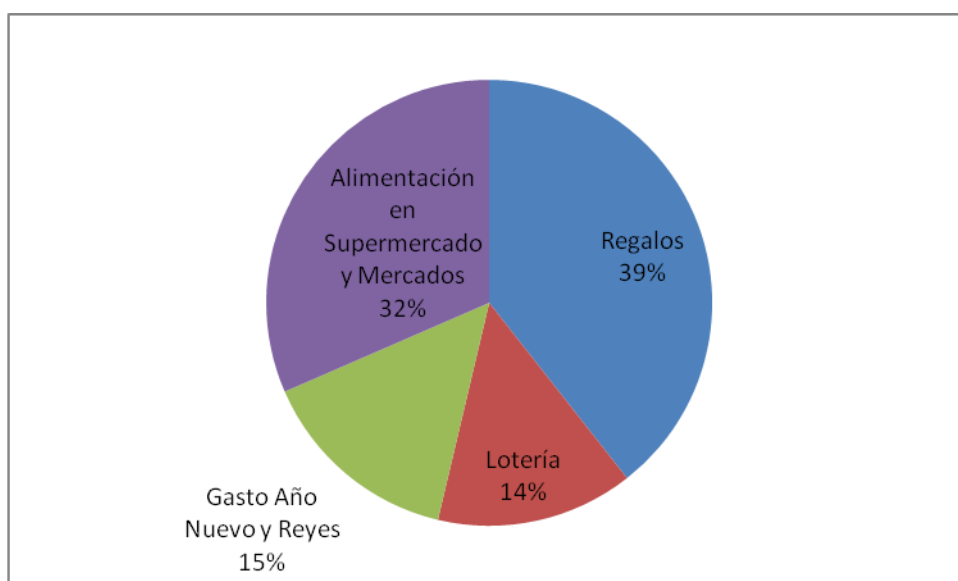

Municipio	Habitantes	Gastos	Total
Pontevedra	82.400	339,96	28.012.704,00 €
Poio	16.501	315,26	5.202.105,26 €
Ponte Caldelas	6.319	305,23	1.928.748,37 €
Vilaboa	6.024	298,12	1.795.874,88 €
Cotobade	4.432	300,12	1.330.131,84 €
Barro	3.668	295,36	1.083.380,48 €
A Lama	2.976	301,26	896.549,76 €
Campo Lameiro	2.036	296,3	603.266,80 €
Total	124.356	306,45	38.109.051,65 €

CONCLUSIONES

- El consumo aumentará estas Navidades en la comarca de Pontevedra sobre un 1% en relación con las ventas del año anterior, lo que supone que se siga con el crecimiento que se dió el año pasado.
- Los mayores porcentajes de gastos se los llevan los dedicados a Regalos y Alimentación, con un 39%(119,51€) y 32%(98,06€) respectivamente, se gasta menos en Lotería de Navidad y del Niño, así como en celebraciones como Año Nuevo y Reyes. Con un gasto de 45,96€ y 42,90€ respectivamente, es decir un 15% y un 14%.