

RESULTADOS DE LA ENCUESTA REALIZADA  
POR EL DEPARTAMENTO DE MARKETING DE LA FEDERACIÓN PROVINCIAL  
DE COMERCIO DE PONTEVEDRA, ENTRE LOS DÍAS 14 y 28 DE NOVIEMBRE  
DE 2016,  
EN LA COMARCA DE PARADANTA  
SOBRE EL CONSUMO QUE SE ESTIMA SE HAGA DURANTE LA NAVIDAD  
2016

Para la realización de la presente encuesta se realizaron diversos estudios económicos entre diversos consumidores, asociaciones a nivel local, provincial gallego y nacional.

Cada habitante de la comarca de Paradanta, según el estudio realizado, va a gastar **342,02.-€** de promedio, calculamos que un 7% más de gastos, distribuidos de la siguiente forma:

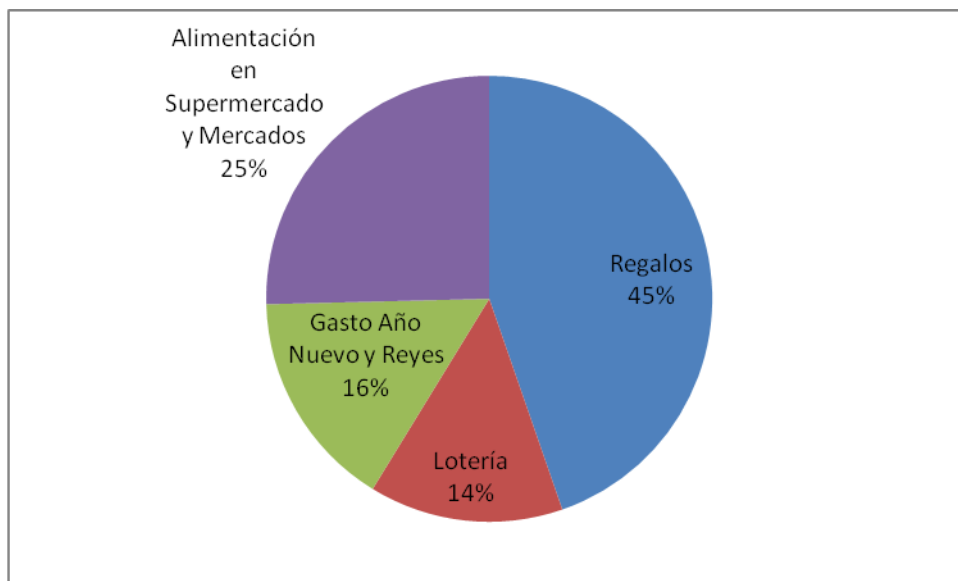

MUNICIPIO	POBLACIÓN	GASTO	TOTAL
ARBO	3.973	341,32 €	1.356.064,36 €
A CAÑIZA	5.416	343,47 €	1.860.233,52 €
COVELO	2.800	336,87 €	943.236,00 €
CRECENTE	2.314	346,40 €	801.569,60 €
<b>TOTAL</b>	<b>14.503</b>	<b>342,02 €</b>	<b>4.961.103,48 €</b>

## **CONCLUSIONES**

- El consumo aumentará estas Navidades en la comarca de Paradanta ligeramente en relación con las ventas del año anterior, lo que frena la caída de consumo que se produce hasta estas fechas navideñas, con un gasto promedio estimado en esta comarca, de entorno a los 342 euros por persona, rozando los 5 millones de euros de total de gasto en consumo en estas Navidades de 2016.
- Donde más se estima que se gaste será en las localidades de Arbo y A Cañiza.
- Regalos se lleva un 45% de esos 342,02 €, mientras que donde menos se gasta, con un 14% de ese gasto medio estimado, es en lotería, con un 14% que se estima se destine a ello.